



© Lana Grossa GmbH

Modell 12 – Häkeln 08

HUT
NATURAL COTTON

HUT · NATURAL COTTON

Modell 12 – Häkeln 08



Größe für Kopfumfang 54 – 56 cm, mit Krempe ca. 26 cm hoch, Hutumfang ca. 56 cm oberhalb der Krempe

Material: Lana Grossa-Qualität „Natural Cotton“ (100 % (Bio) Baumwolle, LL = ca. 80 m/50 g): ca. **200 g** Eierschale (**Fb. 18**); 1 Wollhäkelnadel Nr. 4,5; ca. 135 cm Hutdraht aus Kunststoff, 1,25 mm dick, mit Verbindungshülse, z. B. zu beziehen über www.seidenversand.de.

Fe M: In Spiral-Rd häkeln. Dafür am Rd-Übergang keine Luftm arb. und die Rd nicht mit 1 Kettm schließen, sondern spiralförmig über den Rd-Übergang hinweg häkeln. Da es keinen sichtbaren Übergang gibt, den Rd-Beginn markieren. Die 1. Rd um einen Fadenring arb.

1 M verdoppeln: In 1 M der Vor-Rd 2 fe M häkeln.

Büschel-M: 3 zus. abgemaschte Stb in 1. Einstichstelle häkeln, siehe Abb. 1 – 3.

Maschenprobe: 15 fe M und 17 Rd mit Häkeln. Nr. 4,5 = 10 x 10 cm. Fest häkeln, dabei aufpassen, dass der Faden nicht gespießt wird.

Ausführung: In der oberen **Hutmitte** beginnen und zum unteren Rand hin in Rd häkeln. Dafür einen Fadenring bilden und fe M in Spiral-Rd häkeln.

1. Rd: In den Fadenring 7 fe M häkeln. Den Anfangsfaden fest anziehen, damit sich der Ring schließt.

2. Rd: Jede fe M der 1. Rd verdoppeln = 14 fe M.

3. Rd: 7x jede 2. fe M der 2. Rd verdoppeln = 21 fe M.

4. Rd: 7x jede 3. fe M der 3. Rd verdoppeln = 28 fe M.

5. Rd: 7x jede 4. fe M der 4. Rd verdoppeln = 35 fe M. Ab der 6. Rd die Zunahmestellen versetzen, damit die Hutkrone eine schöne runde Form erhält.

6. Rd: Die 3. fe M, dann 6x jede 5. fe M der 5. Rd verdoppeln = 42 fe M.

7. Rd: 7x jede 6. fe M der 6. Rd verdoppeln = 49 fe M.

8. Rd: Die 3. fe M, dann 6x jede 7. fe M der 7. Rd verdoppeln = 56 fe M.

9. Rd: 7x jede 8. fe M der 8. Rd verdoppeln = 63 fe M.

10. Rd: Die 4. fe M, dann 6x jede 9. fe M der 9. Rd verdoppeln = 70 fe M.

11. Rd: 7x jede 10. fe M der 10. Rd verdoppeln = 77 fe M.

12. Rd: Die 5. fe M, dann 6x jede 11. fe M der 11. Rd verdoppeln = 84 fe M.

13. – 27. Rd: Ohne Zunahmen über je 84 fe M weiterhäkeln. Nach **16 cm = 27 Rd** ab Anschlag mit der **Krempe** fortfahren, dabei wieder Zunahmen arb.

28. Rd: 28x jede 3. M der 27. Rd verdoppeln = 112 fe M.

29. – 32. Rd: Ohne Zunahmen über je 112 fe M häkeln.

33. Rd: Die 2. fe M, dann 22x jede 5. fe M der 32. Rd verdoppeln = 135 fe M.

34. und 35. Rd: Ohne Zunahmen über je 135 fe M häkeln.

36. Rd: Die 3. fe M, dann 22x jede 6. fe M der 35. Rd verdoppeln = 158 fe M.

37. und 38. Rd: Ohne Zunahmen über je 158 fe M häkeln.

39. Rd: Die 4. fe M, dann 22x jede 7. fe M der 38. Rd verdoppeln = 181 fe M.

40. Rd: Ohne Zunahmen über 181 fe M häkeln.

41. Rd: Büschel-M und Luftm im Wechsel wie folgt häkeln: 1 Büschel-M, dabei fürs 1. Stb 2 Luftm als Ersatz häkeln, 2 Luftm, damit 2 fe M der Vor-Rd übergehen, ★ 1 Büschel-M, 2 Luftm, damit 2 fe M der Vor-Rd übergehen, ab ★ fortl. bis zum Rd-Ende wdh., siehe Abb. 6. **Hinweis:** Am Rd-Ende 3 fe M der Vor-Rd mit 2 Luftm übergehen, siehe Abb. 7. Die Rd mit 1 Kettm in das 1. Stb der 1. Büschel-M schließen.

42. Rd: In dieser Rd den Kunststoffdraht einhäkeln. 1 Luftm ausführen, dann in jede Büschel-M 1 fe M und um je 2 Luftm 2 fe M häkeln, dabei den Kunststoffdraht über die M der Vor-Rd legen. Nun mit der Häkeln. unter dem Draht hindurch in bzw. um die M der Vor-Rd einstechen, siehe Abb. 4, den Faden holen und die fe M wie üblich ausführen. Ca. 10 cm vor Rd-Ende die Drahtenden mit einer Verbindungshülse zus.-führen bzw. zur Rd schließen, Abb. 5 und den Draht samt Hülse bis zum Rd-Ende weiter überhäkeln = 181 fe M.

43. Rd: 181 Kettm häkeln. Dann die Arbeit beenden.

Ausarbeiten: Alle Fäden sorgfältig auf der Innenseite vernähen.

HUT · NATURAL COTTON

Modell 12 – Häkeln 08



**Beginn einer
Büschelmasche**



**3 Stäbchen in
1 Einstichstelle**



**3 Stäbchen
zusammen
abgemascht**



**Einhäkeln des
Kunststoffdrahts**



**Einhäkeln des
Kunststoffdrahts
mit Hülse**

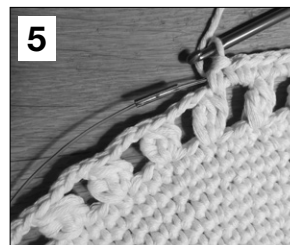

**Rand mit
eingehäkelt
em Draht**

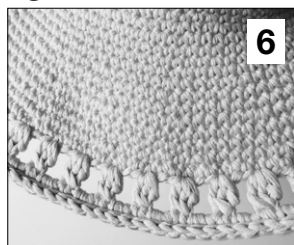

**Krempe mit
Büschelmaschen**

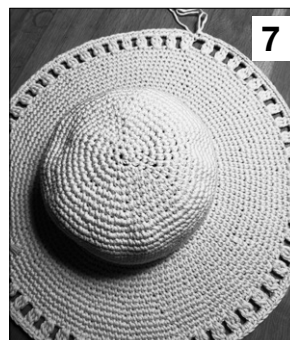

Maschenprobe

Machen Sie eine unbedingt zu allererst eine Maschenprobe! Stricken Sie dafür ein ca. 12 x 12 cm großes Stück in Garn und Muster ihres ausgesuchten Modells. Danach zählen Sie ihre Maschenanzahl in der Breite von 10 cm und die Reihenanzahl in der Höhe von 10 cm. Haben Sie weniger Maschen als in der Anleitung angegeben, versuchen Sie entweder fester zu stricken oder nehmen Sie dünnere Nadeln bis sie auf dieselbe Anzahl wie in der Anleitung kommen. Haben Sie mehr Maschen, dann versuchen Sie lockerer zu stricken oder nehmen entsprechend dickere Nadeln bis es passt.

Bitte beachten Sie: Die Angaben zu Maschenprobe und Nadelstärke auf der Banderole des Knäuels sind für die Anfertigung eines der Modelle in diesem Heft nicht verbindlich, sie werden auf der Basis glatt rechts erstellt. Für eine perfekte Arbeit ist daher die Maschenprobe im gewünschten Muster ein Muss, damit Ihr Wunschmodell nicht nur schön aussieht, sondern auch passt!

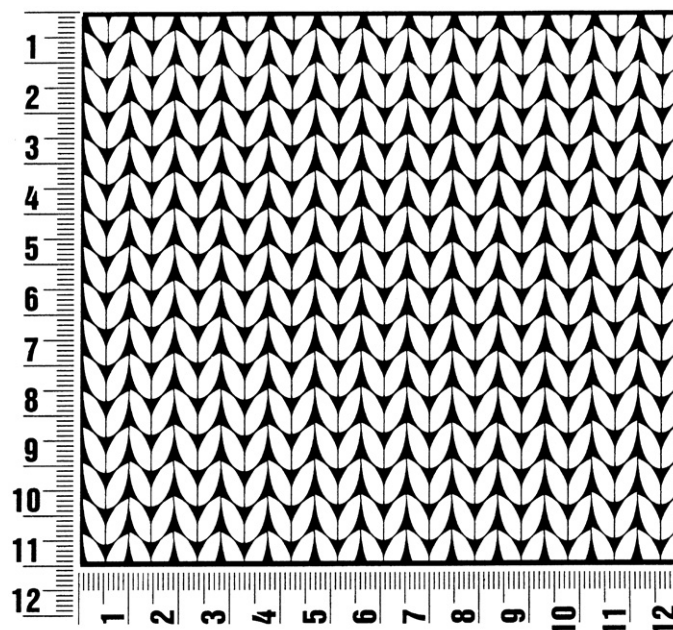

Abkürzungen

abk = abketten

abn = abnehmen

beids = beidseitig

ca. = circa

cm = Zentimeter

D-Stb = Doppelstäbchen

Fb = Farbnummer

fe-M = feste M

folg = folgende

g = Gramm

Hinr = Hinreihe

Kett-M = Kettmasche

Krebs-M = Krebsmasche

li = links

LL = Lauflänge

Luft-M = Luftmasche

m = Meter

M = Masche

Nd = Nadel

Nr = Nummer

R = Reihe

Rand-M = Randmasche

Rd = Runde

re = rechts

Rückr = Rückreihe

Stb = Stäbchen

str = stricken

U = Umschlag

usw. = und so weiter

verschr = verschränkt

wdh = wiederholen

zun = zunehmen

zus-str = zusammenstricken

Impressum

Herausgeber: Lana Grossa GmbH, Gaimersheim, www.lana-grossa.de

Fotograf: Susan Buth, www.susanbuth.com