



www.lana-grossa.de

POUF · FELTRO
Modell 07 – Home 74

POUF · FELTRO

Modell 07 – Home 74



Finale Größe ca 40 cm Höhe und 168 cm Umfang

Material: Lana Grossa-Qualität „Feltro“ (100 % Schurwolle, LL = ca 50 m/50 g): ca **700 g** Beige (**Fb 24**) und ca **500 g** Rohweiß (**Fb 1**); Stricknadeln Nr 8; Nadelspiel Nr 8; Schaumstoffzylinder mit einem Durchmesser von 50 cm und einer Höhe von 40 cm.

Glatt re: In Rd stets re M str.

Streifenfolge: 24 Rd Rohweiß, 8 Rd Beige, 6 Rd Rohweiß, 6 Rd Beige, 4 Rd Rohweiß, 4 Rd Beige, 4 Rd Rohweiß, 4 Rd Beige, 10 Rd Rohweiß, 10 Rd Beige, 3 Rd Rohweiß, 3 Rd Beige, 26 Rd Rohweiß, 14 Rd Beige.

Maschenprobe: 11,5 M und 16,5 R glatt re mit Nd Nr 8 = 10 x 10 cm.

Anleitung: Begonnen wird in der Mitte der Sitzfläche. 8 M mit Rohweiß und Nd Nr 8 anschlagen, gleichmäßig auf das Nadelspiel verteilen und weiter in Rd glatt re in der Streifenfolge str, dabei in der 1. Rd jede 2. M verdoppeln (aus 1 M 1 M re und 1 M li herausstricken) = 12 M, in der 2. Rd jede 3. M verdoppeln = 16 M,

3. Rd jede 4. M verdoppeln = 20 M,

4. Rd jede 5. M verdoppeln = 24 M,

5. Rd jede 6. M verdoppeln = 28 M, 1 Rd ohne Zunahmen str,

7. Rd jede 7. M verdoppeln = 32 M, 1 Rd ohne Zunahmen str,

9. Rd jede 8. M verdoppeln = 36 M,

10. Rd jede 9. M verdoppeln = 40 M, 1 Rd ohne Zunahmen str, dabei bei Bedarf auf die Rundstrick-Nd wechseln.

12. Rd jede 5. M verdoppeln = 48 M, 1 Rd ohne Zunahmen str,

14. Rd jede 6. M verdoppeln = 56 M, 1 Rd ohne Zunahmen str,

16. Rd jede 7. M verdoppeln = 64 M, 1 Rd ohne Zunahmen str,

18. Rd jede 8. M verdoppeln = 72 M, 1 Rd ohne Zunahmen str,

20. Rd jede 9. M verdoppeln = 80 M, 1 Rd ohne Zunahmen str,

22. Rd jede 8. M verdoppeln = 90 M, 1 Rd ohne Zunahmen str,

24. Rd jede 9. M verdoppeln = 100 M, 1 Rd ohne Zunahmen str,

26. Rd jede 10. M verdoppeln = 110 M, 1 Rd ohne Zunahmen str,

28. Rd jede 11. M verdoppeln = 120 M, 1 Rd ohne Zunahmen str,

30. Rd jede 12. M verdoppeln = 130 M, 1 Rd ohne Zunahmen str,

32. Rd jede 13. M verdoppeln = 140 M, 1 Rd ohne Zunahmen str,

34. Rd die 7. M verdoppeln, dann 9 x jede 14. M verdoppeln = 150 M, 1 Rd ohne Zunahmen str,

36. Rd jede 15. M verdoppeln = 160 M, 1 Rd ohne Zunahmen str,

38. Rd die 8. M verdoppeln, dann 9 x jede 16. M verdoppeln = 170 M, 3 Rd ohne Zunahmen str,

42. Rd jede 17. M verdoppeln = 180 M, 3 Rd ohne Zunahmen str,

46. Rd die 9. M verdoppeln, dann 9 x jede 18. M verdoppeln = 190 M, 3 Rd ohne Zunahmen str,

50. Rd jede 19. M verdoppeln = 200 M, 3 Rd ohne Zunahmen str,

54. Rd die 11. M verdoppeln, dann 9 x jede 20. M verdoppeln = 210 M, 3 Rd ohne Zunahmen str,

58. Rd jede 21. M verdoppeln = 220 M, 3 Rd ohne Zunahmen str,

62. Rd die 18. M verdoppeln, dann 9 x jede 22. M verdoppeln = 230 M.

Weiter ohne Zunahmen str, bis die Streifenfolge beendet ist, dann alle M in Beige locker abk.

Filzen: Den Pouf bei 40 Grad in der Waschmaschine waschen. Die obere Kante des Schaumstoffzylinders mit einem Brotmesser anschrägen, ca 5 cm in beide Richtungen. Danach den Pouf in Form bringen, über den Schaumstoffzylinder ziehen und trocknen lassen. Bei Bedarf durch die untere Kante ein festes Gummiband ziehen.

Maschenprobe

Machen Sie eine Maschenprobe! Stricken Sie dafür ein 12 x 12 cm großes Stück im Muster Ihres ausgesuchten Modells. Danach zählen Sie Maschen und Reihen im Bereich 10 x 10 cm aus. Sind es weniger Maschen als in der Anleitung angegeben: Stricken Sie fester oder nehmen Sie dünnere Nadeln (1/2 bis ganze Nadelstärke). Haben Sie mehr Maschen gezählt: Versuchen Sie, lockerer zu stricken beziehungsweise nehmen Sie dickere Nadeln.

Bitte beachten Sie: Strickarbeiten fallen unterschiedlich aus. Daher sind die Maschenproben-Angaben auf den Bänderolen der Wolle nicht als verbindlich anzusehen. Außerdem werden diese immer auf der Basis glatt rechts erstellt. Für eine perfekte Arbeit ist daher die Maschenprobe im gewünschten Muster ein Muss. Damit Ihr Wunschmodell nicht nur schön aussieht, sondern auch passt!

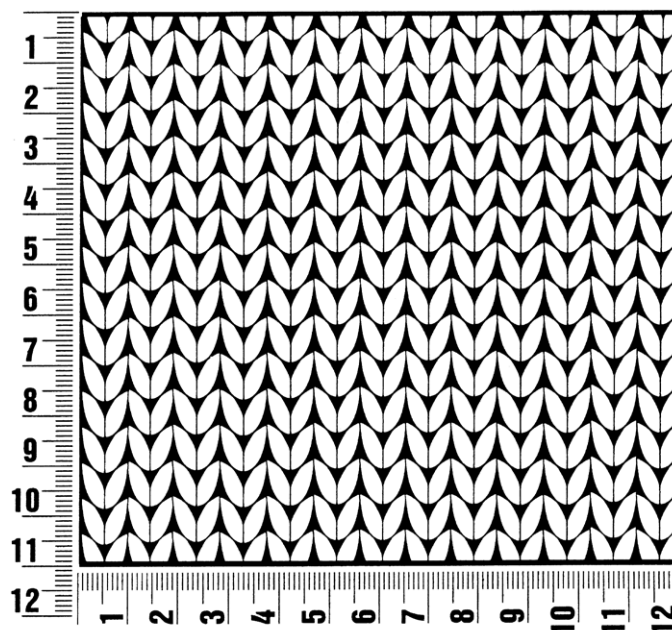

Abkürzungen

abgehob. = abgehoben

abh. = abheben

abk. = abketten

abn. = abnehmen

arb. = arbeiten

abw. = abwechselnd

beids. = beidseitig

Fb. = Farbe

fe M = feste Masche

folg. = folgende

Kettm = Kettmasche

Lftm = Luftmasche

li = links

lt. = laut

M = Masche

mittl. = mittleren

R = Reihe

Rd = Runde

re = rechts

restl. = restliche

Stb = Stäbchen

str. = stricken

U = Umschlag

wdh. = wiederholen

zun. = zunehmen

zusstr. = zusammenstricken

Impressum

Herausgeber: Lana Grossa GmbH, Gaimersheim, www.lana-grossa.de

Fotograf: Yannick Schüttele