



TASCHE PEACE · FELTRO
Modell 06 aus Strick + Filz 10

TASCHE PEACE · FELTRO

Modell 06 aus Strick + Filz 10



www.lanagrossa.de

Markttasche Peace · Feltro

Größe: vor dem Filzen: Boden-Durchmesser 52 cm, Umfang 156 cm, Höhe 53 cm, Henkel 5 x 32 cm, nach dem Filzen (1x): Boden-Durchmesser 39 cm, Umfang 108 cm, Höhe 30 cm, Henkel 3,5 x 27 cm

Material: Lana Grossa **Feltro**, (100% Wolle, Lauflänge 50 m / 50 g), **650 g** in Grau meliert (**Fb 03**), und **150 g** in Puderrosa (**Fb 70**) (Farbe B im Zählmuster), Häkelnadel Nr. 7, Stricknadel Nr. 9, Nadelspiel Nr.5

Maschenprobe gehäkelt: Mit Nd Nr 7 in fM gehäkelt ergeben 10 M und 11 Rd = 10 x 10 cm

Maschenprobe gestrickt : Glatt rechts mit Nadel Nr. 9 ergeben 11 M und 15 R 10 x 10 cm

Grundmuster Boden gehäkelt:
Grundmuster: fM in Rd

Taschenkörper gestrickt: Grundmuster: Glatt rechts in Reihen: In HinR alle M rechts, in RückR alle M links str.
Randmasche: Es wird ohne Rand-M gestr

Hinweis: Der Taschenboden wird gehäkelt, der Taschenkörper und die Taschengriffe werden gestrickt.

Taschenboden: In Grau meliert mit Nd Nr 7 mit einen flexiblen Fadenring beginnend mit 2 Lm 11 fM häkeln und mit einer Km schließen. Ab 1. Rd in Spiralrunden häkeln und Rd nicht schließen. Rd-Übergang mit einem Faden markieren. Zugenommen wird, indem in eine M 2 M gehäkelt, diese also verdoppelt wird. **1. Rd:** jede M verdoppeln = 24 M. **2. Rd:** 24 M. **3.**

Rd: jede 3. M verdoppeln = 32 M. **4. Rd:** jede 4. M verdoppeln = 40 M. **5. Rd:** 40 M. **6. Rd:** jede 5. M verdoppeln = 48 M. **7. Rd:** 48 M. **8. Rd:** jede 6. M verdoppeln = 56 M. **9. Rd:** 56 M. **10. Rd:** jede 7. M verdoppeln = 64 M. **11. Rd:** jede 8. M verdoppeln = 72 M. **12. Rd:** jede 9. M verdoppeln = 80 M. **13. Rd:** 80 M. **14. Rd:** jede 10. M verdoppeln = 88 M. **15. Rd:** jede 11. M verdoppeln = 96 M. **16. Rd:** jede 12. M verdoppeln = 104 M. **17. Rd:** 104 M. **18. Rd:** jede 13. M verdoppeln = 112 M. **19. Rd:** jede 14. M verdoppeln = 120 M. **20. Rd:** jede 15. M verdoppeln = 128 M. **21. Rd:** 128 M. **22. Rd:** jede 16. M verdoppeln = 136 M. **23. Rd:** 136 M., **24. Rd:** jede 17. M verdoppeln = 144 M. **25. Rd:** 144 M. **26. Rd:** jede 18. M verdoppeln = 152 M. **27. Rd:** 152 M. **28. Rd:** jede 35. M verdoppeln = 156 M. Abmaschen, Faden nicht abschneiden.

Taschenkörper: Für die Taschenvorderseite in Grau meliert mit Nd Nr. 9 aus 78 fM 78 M herausstricken und eine Rück-R linker M str, dabei zwischen der 1. und 2. und vorletzten und letzten M für die spätere Nahtzugabe jeweils 1 M aus dem Querfaden heraus str. = 80 M. Zunächst 16 R in grau meliert str, dabei in der ersten R 1 M zun.= 81 M. Nach 16 R über die mittleren 31 M das Peace-Zeichen einstr. Danach weiter nach Zählmuster Peace str. Jeweils ein Knäuel in Grau meliert rechts und links sowie in der Mitte des Kreises verwenden, damit die Fäden nicht so weit mitgezogen werden müssen. Jeweils an den Farbübergängen die Fäden verkreuzen, damit keine Löcher entstehen. In der 17. R ist die erste Puderrosa M die 37. M der R. Nach 42 Motiv-R noch 16 R in Grau meliert str, dabei in der 15. R mit den Abnahmen

(s.u) beginnen und nach der 74. R alle M mit doppeltem Faden abketten.

Abnahmen: In der 15. Rd nach dem Motiv jede 7. und 8. M rechts zus str und so 10 M abnehmen = 70 M. In der 16. Rd nach Motiv jede 13. und 14. M rechts zus str und so 5 M abnehmen = 65 M. In der 17. R alle M mit doppeltem Faden abketten.

Die Taschenrückseite wird fein geringt gestr. Hier für die Zu- und Abnahmen ebenso vorgehen wie beim Vorderteil beschrieben. Mit Grau meliert beginnen und abwechselnd 2 R Grau meliert und 2 R Puderrosa str. Nach der 74. R in Grau meliert mit doppeltem Faden alle M abketten.

Taschenhenkel: Die Taschenhenkel sehr fest str. In Grau meliert 12 M anschl und auf 3 Nadeln des Nadelspiel verteilen. In Rd glatt rechts str und nach 30 cm alle M abketten. Den zweiten Henkel identisch str.

Fertigstellen: Alle Fäden vernähen. Seitennähte schließen. Im Bereich der Seitennaht die M zusätzlich am Boden annähen, falls hier ein kleines Loch entstanden ist. Henkel an die obere Kante annähen. Dazu die Mitte an VT und RT markieren. Beidseitig 10 cm von der Mitte entfernt Henkel fest stecken. Der Zwischenraum zwischen den Henkeln beträgt also 20 cm. 6 M des Henkels außen im Überwendlichstich annähen, die anderen 6 M innen gegen nähen, sodass die obere Taschenkante wie von einer Spange eingeschlossen wird. Sehr fest und doppelt annähen. Zweiten Henkel ebenso an der Rückseite annähen.

Maschenprobe

Machen Sie eine Maschenprobe! Stricken Sie dafür ein 12 x 12 cm großes Stück im Muster Ihres ausgesuchten Modells. Danach zählen Sie Maschen und Reihen im Bereich 10 x 10 cm aus. Sind es weniger Maschen als in der Anleitung angegeben: Stricken Sie fester oder nehmen Sie dünnere Nadeln (½ bis ganze Nadelstärke). Haben Sie mehr Maschen gezählt: Versuchen Sie, lockerer zu stricken beziehungsweise nehmen Sie dickere Nadeln.

Bitte beachten Sie: Strickarbeiten fallen unterschiedlich aus. Daher sind die Maschenproben-Angaben auf den Bänderolen der Wolle nicht als verbindlich anzusehen. Außerdem werden diese immer auf der Basis glatt rechts erstellt. Für eine perfekte Arbeit ist daher die Maschenprobe im gewünschten Muster ein Muss. Damit Ihr Wunschmodell nicht nur schön aussieht, sondern auch passt!

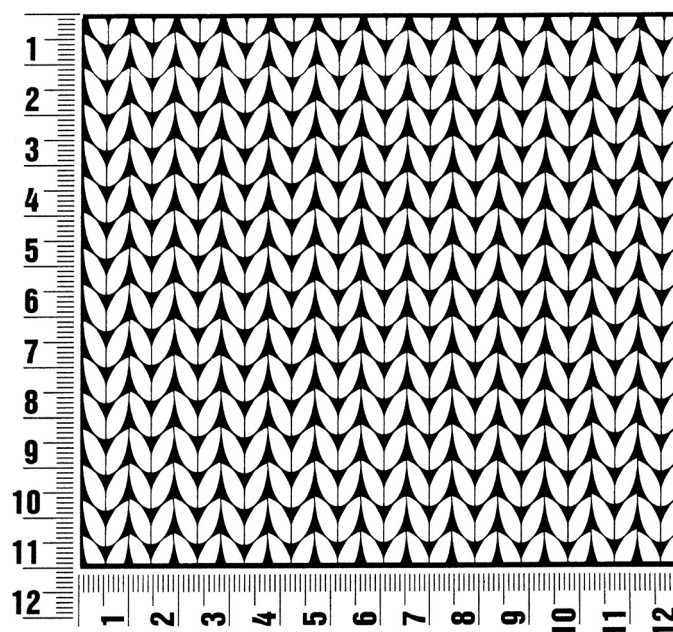

Abkürzungen

arb oder arb. = arbeiten
abh. = abheben
abk. = abketten
abn. = abnehmen
abw. = abwechselnd
beids. = beidseitig
Fb = Farbe

fM oder fe M = feste Masche
folg. = folgende(n)
insg. = insgesamt
Km oder Kettm = Kettmasche
li = links
Lm oder Luftm = Luftmasche
M = Masche(n)

mittl. = mittlere
R = Reihe(n)
Rd = Runde(n)
re = rechts
restl. = restliche(n)
Stb = Stäbchen
str. = stricken

U = Umschlag
wdh = wiederholen
zun. = zunehmen
zus oder zus. = zusammen
zusstr. = zusammenstricken

Impressum

Herausgeber:

Lana Grossa GmbH, Gaimersheim, www.lanagrossa.de

Fotograf:

Herbert Dehn

Model:

Maren Batschkus / Model Management, Kinder: Enno und Alma

Styling:

Annette Grewe, www.annette-grewe.de

Strick-Design:

Lana Grossa Studio

Redaktion:

Helgrid van Impelen

Anleitungen:

Helgrid van Impelen, Sabine Ruf

Grafik/Satz/Layout/Litho:

MXM Digital Service GmbH, München

Druck:

Druck Pruskil GmbH, Gaimersheim