



www.lanagrossa.de



RUNDE BODENKISSEN . LALA BERLIN LOVELY & COMETA

Modell 10 aus Filati Meilenweit 05

RUNDE BODENKISSEN · LALA BERLIN LOVELY & COMETA

Modell 10 aus Filati Meilenweit 05



www.lanagrossa.de

ca. 40 cm ø, ca. 20 cm hoch, Umfang ca. 125 cm

Material: Lana Grossa-Qualität „Lala Berlin Lovely“ (52 % (Baby) Alpaka, 18 % Kaschmir, 18 % Schurwolle (Merino), 12 % Polyamid, LL = ca. 90 m/50 g): ca. **200 g** Hellgrau meliert (**Fb. 6**) oder Beige (**Fb. 2**) und Lana Grossa-Qualität „Cometa“ (34 % (Baby) Alpaka, 33 % Polyamid, 22 % Viskose, 6 % Schurwolle (Merino), 5 % Polyester, LL = ca. 130 m/50 g): ca. **150 g** Hellgrau/Gold/Silber (**Fb. 9**) oder Beige/Gold/Silber (**Fb. 2**); je 1 Rundstricknadel Nr. 7, 40 und 80 cm lang, 1 Zopfnadel; je 1 rundes Kisseninlett VARIO mit Schaumstofflocken, Art. 15002, 40 cm ø über Kissenwelt.de.

Hinweis: Mit doppeltem Faden stricken, und zwar zusammen mit je 1 Faden beider Qualitäten, dabei 1 Kissenhülle in Hellgrau meliert mit Hellgrau/Gold/Silber und 1 Kissenhülle in Beige mit Beige/Gold/Silber stricken.

Zopfmuster: Nach Strickschrift in Rd str. Die Zahlen re außen bezeichnen alle Rd. In der Rd den MS = anfangs 8 M zwischen den Pfeilen fortl. str. Der Deutlichkeit halber sind 2 MS gezeichnet. Ab der 30. Rd sind die Abnahmen für die Form eingezeichnet. Am Ende bleiben pro MS 2 M übrig. In der Höhe die 1. – 47. Rd 1x str.

Maschenprobe: 11 M und 14 Rd Zopfmuster mit Nd. Nr. 7 und doppeltem Faden [leicht gedehnt] = 10 x 10 cm.

Hinweis: Jede Hülle in einem Stück arbeiten.

Ausführung: Mit der Sitzfläche beginnen. Dafür 120 M mit der langen Rundnd. Nr. 7 und doppeltem Faden in der Wunschkombination anschlagen und zur Rd schließen. Den Rd-Beginn markieren. Nun im Zopfmuster str. = 15 MS pro Rd. Zunächst für die höhere Form 20,5 cm = 29 Rd gerade str. Dann für die Form in der 30. Rd pro MS 1 M abn. = 105 M. Nun wieder bis zur 42. Rd gerade str. Danach in jeder Rd in jedem MS wie gezeichnet abn. Bei abnehmender M-Anzahl mit der kürzeren Rundnd. weiterarb. Nach der 47. Rd bleiben noch 30 M übrig. Hier nun die Fäden etwas länger abschneiden und durch diese M ziehen, fest zus.-ziehen und auf der Innenseite gut vernähen. Jetzt die Bodenfläche über den Anschlagrand anstr. Dafür aus den Anschlag-M mit der langen Rundnd. und doppeltem Faden in der gleichen Farbkombination wie bei der Sitzfläche 120 M auffassen. Nun die 1. und 2. Rd wie die ersten beiden Rd der Strickschrift arb., also die M str., wie sie erscheinen. Dann gleich ab der 30. – 47. Rd weiterstr. und die Abnahmen entsprechend ausführen. **Achtung:** Bereits nach der 42. Muster-Rd das Inlett einlegen und die Kissenhülle zu Ende str.

Ausarbeiten: Die Hülle mit den Endfäden wie auf der Gegenseite schließen.

RUNDE BODENKISSEN · LALA BERLIN LOVELY & COMETA

Modell 10 aus Filati Meilenweit 05



www.lanagrossa.de

Strickschrift

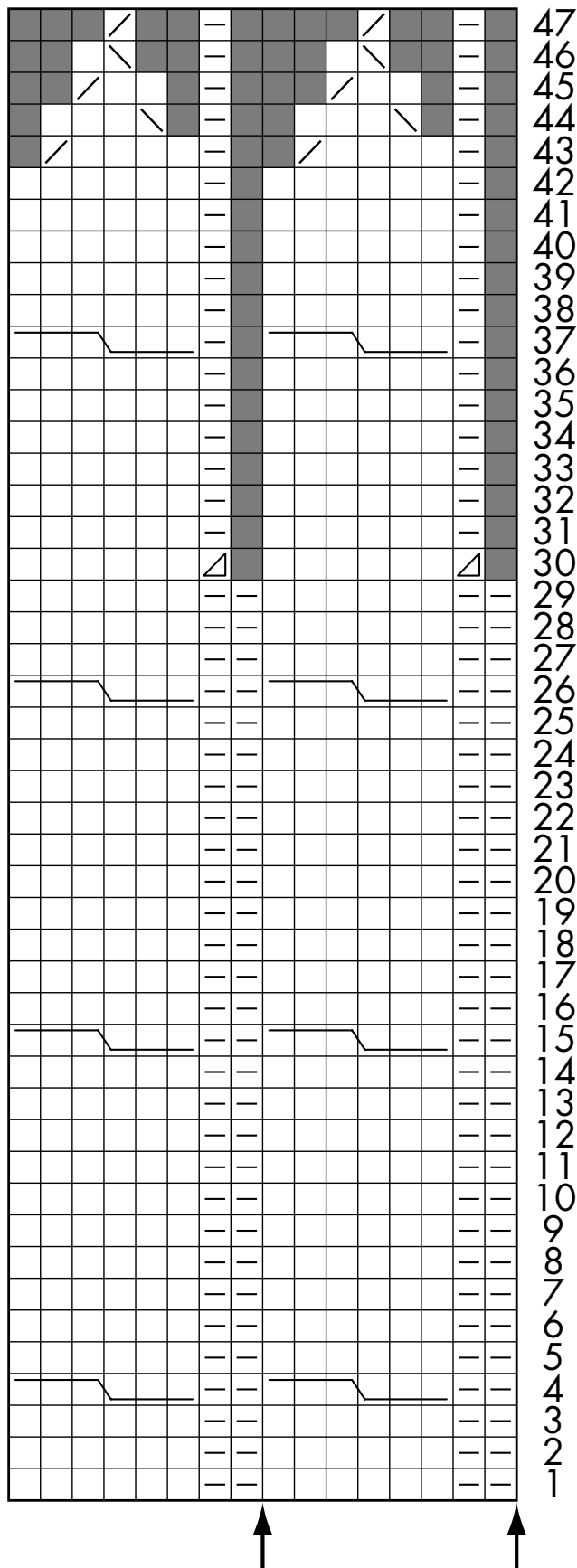

Zeichenerklärung:

- = 1 M re
- ◻ = 1 M li
- ▤ = 2 M re zus.-str.
- ▥ = 2 M li zus.-str.
- ▧ = 2 M überzogen zus.-str.: 1 M wie zum Rechtsstr. abh., die folg. M re str. und die abgehobene M darüber ziehen
- = keine M, dient nur der zeichnerischen Darstellung und wird beim Str. einfach übergangen
-  = 6 M nach li verkreuzen: 3 M auf 1 Hilfsnd. vor die Arbeit legen, die 3 folg. M re str., dann die 3 M der Hilfsnd. re str.

Maschenprobe

Machen Sie eine Maschenprobe! Stricken Sie dafür ein 12 x 12 cm großes Stück im Muster Ihres ausgesuchten Modells. Danach zählen Sie Maschen und Reihen im Bereich 10 x 10 cm aus. Sind es weniger Maschen als in der Anleitung angegeben: Stricken Sie fester oder nehmen Sie dünnere Nadeln (1/2 bis ganze Nadelstärke). Haben Sie mehr Maschen gezählt: Versuchen Sie, lockerer zu stricken beziehungsweise nehmen Sie dickere Nadeln.

Bitte beachten Sie: Strickarbeiten fallen unterschiedlich aus. Daher sind die Maschenproben-Angaben auf den Bänderolen der Wolle nicht als verbindlich anzusehen. Außerdem werden diese immer auf der Basis glatt rechts erstellt. Für eine perfekte Arbeit ist daher die Maschenprobe im gewünschten Muster ein Muss. Damit Ihr Wunschmodell nicht nur schön aussieht, sondern auch passt!

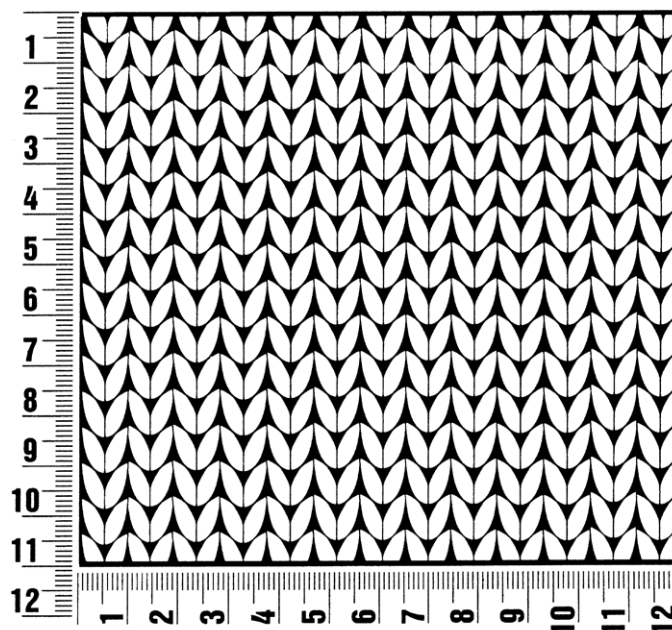

Abkürzungen

M = Masche
R = Reihe
Rd = Runde
Nd. = Nadel
U = Umschlag
Gr. = Größe
LL = Lauflänge
MS = Mustersatz
Fb. = Farbe

Nr. = Nummer
lt. = laut
fortl. = fortlaufend
li = links
bzw. = beziehungsweise
re = rechts
ca. = circa
str. = stricken
Art. = Artikel

zus.-str. = zusammenstricken
arb. = arbeiten
abk. = abketten
abn. = abnehmen
zun. = zunehmen
abh. = abheben
wdh. = wiederholen
beids. = beidseitig
mittl. = mittleren
folg. = folgende
restl. = restliche
Krebsm = Krebsmasche
Stb = Stäbchen
Dstb = Doppelstäbchen
Luftm = Luftmasche
Kettm = Kettmasche
fe M = feste Masche

Impressum

Herausgeber: Lana Grossa GmbH, Gaimersheim, www.lanagrossa.de

Fotograf: Olaf Szczepaniak